



# LONJA DE CONTRATACIÓN DE TORTOSA



MERCADO DEL LUNES DIA 19 DE NOVIEMBRE DE 2018

## ACEITES

Aceite Virgen Extra (D.O.P.) Envasado. Precios desde 4,70 Euros/litro Producción Bajo Ebro, Montsia, Terra Alta

Precios según calidades y procedencias en Euro/Tonelada Neto sobre Almazara los Aceites Vírgenes de Oliva; y sobre refinería Tortosa los Refinados:

|                                     |            |   |
|-------------------------------------|------------|---|
| Aceite de Oliva Virgen Extra.....   | 2850       | Según acidez – Reversión de 36,06 Euros/Tonelada. Base 1° |
| Aceite de Oliva Virgen              | 2500//2550 |   |
| Aceites de Oliva lampantes          | 2300       | Reversión de 18,03 Euros/Tonel. Base 10°                  |
| Refinado de Oliva .....             | 2450       |   |
| Refinado de Girasol .....           | 720        |   |
| Aceite de Orujo de 10° .....        | 1100       |   |
| Aceite de Orujo Refinado .....      | 1500       |   |
| Aceite de Girasol Alto Oleico 80%.. | 1000       |   |

## CEREALES

Precios peso bruto por neto sobre Tortosa.(Euros/Tonelada.)

|                   |     |                |     |
|-------------------|-----|----------------|-----|
| Avena .....       | 170 |                |     |
| Cebada .....      | 210 |                |     |
| Sorgo import..... | 210 |                |     |
| Trigo.....:       | 216 | Maíz Nac.....: | 202 |
| Maíz Impor        | 196 | Alfalfa:.....  | 194 |

## SALVADOS

Precios en Euros/Tonelada

|               |     |
|---------------|-----|
| Tercera 1ª:   | 226 |
| Salvado hoja: | 265 |

## FRUTOS SECOS

Precios del grano según rendimiento sobre almacén descascarador en Euros/Kg.

### ALMENDRAS

|          |      |           |      |
|----------|------|-----------|------|
| Comuna:  | 4,15 | Largueta: | 4,60 |
| Marcona: | 4,80 | Mollar:   | 4,15 |

Cáscaras/Pelonas(s/rendim.) 3,15

## CÍTRICOS (en el árbol en Euros/Kg.)

|                      |      |                  |      |
|----------------------|------|------------------|------|
| Mandarina Clemenules | 0,16 | Naranja Navelina | 0,15 |
|----------------------|------|------------------|------|

## LEGUMBRES

Precios peso bruto por neto sobre almacén troceador (Euros/Kg.)

|                         |     |
|-------------------------|-----|
| Algarrobas al productor | S/C |
| (Rendimiento 7/10 %)    |     |
| (Humedad Max. 18%)      |     |

## TURTOS DE HARINA

Precios en Euros./Tonelada €

De Soja reventa 47% Prot.....: 372

## ACEITUNAS

Tanto al Baix-Ebre como al Montsia según acidez y rendimiento en €/Kg

|                    |           |
|--------------------|-----------|
| Recogida del árbol | 0,25/0,30 |
| Recogida del suelo | 0,20/0,25 |

## ARROCES

Precios sobre fábrica Baix Ebre en Euros/Kg.

|                              |       |
|------------------------------|-------|
| Blanco "Bahía" Extra         | 0,570 |
| Con Càscara "Bahía"          | 0,290 |
| Medianos de arroz corrientes | 0,290 |
| Medianos de arroz grandes    | 0,310 |

## COMBUSTIBLES

|                      |       |           |
|----------------------|-------|-----------|
| Cáscara de Almendra: | 0,060 | Euros/Kg. |
| Sansa Rectificada:   | 0,085 | Euros/Kg. |



Cambrà Oficial de Comerç, Indústria i Navegació de TORTOSA

C/. Miguel de Cervantes, 7 – 43500 Tortosa Tel 977 44 15 37 Fax 977 44 43 70 – www.cambratortosa.com



# LONJA DE CONTRATACIÓN DE TORTOSA

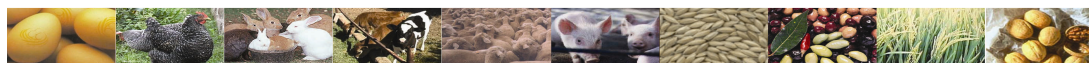

MERCADO DEL LUNES DIA 19 DE NOVIEMBRE DE 2018

## HUEVOS (precios Euros/Dozena)

Cotización orientativa dozena. Categoría A

### BLANCOS/RUBIOS

|                                | €    | v/€ |
|--------------------------------|------|-----|
| XL- Supergrandes(73gr y más)   | 1,67 | =   |
| L- Grandes (63 gr. a 73 gr.)   | 1,26 | =   |
| M - Medianos (53 gr. a 63 gr.) | 1,15 | =   |
| S - Pequeños (menos de 53 gr.) | 0,94 | =   |

## POLLO (precios Euros/Kg.)

|                          | €         | v/€   |
|--------------------------|-----------|-------|
| Amarillo.....            | 1,00      | -0,05 |
| Blanco .....             | 0,91      | =     |
| Gallina Ligera .....     | 0,03/0,05 | =     |
| ( hasta 1800 gr.)        |           |       |
| Gallina Semipesada ..... | 0,16/0,19 | +0,02 |
| (1800 gr. a 2200gr.)     |           |       |
| Gallina pesada .....     | 0,42      | =     |
| Gallo .....              | 0,05      | =     |

## CONEJO (precios Euros/Kg.sobre Granja)

|             | €    | v/€ |
|-------------|------|-----|
| Joven ..... | 2,40 |     |

## SECCIÓN BOVINA (precios sobre escorxador en Euros/Kg.)

| <u>TERNERA</u> | + 12 meses<br>(180/220 Kg.) |     | + 12 meses<br>(221/260 Kg.) |     |
|----------------|-----------------------------|-----|-----------------------------|-----|
|                | €                           | v/€ | €                           | v/€ |
| Extra .....    | 4,29                        | =   | 4,24                        | =   |
| Primera ...    | 4,08                        | =   | 3,98                        | =   |
| Segunda...     | 3,83                        | =   | 3,73                        | =   |

| <u>TERNERO</u>          | + 12 meses |     |
|-------------------------|------------|-----|
|                         | €          | v/€ |
| 200 a 240 Kg. Extra ... | 4,11       | =   |
| “ “ Primera             | 3,98       | =   |
| “ “ Segunda             | 3,68       | =   |

| <u>VACAS</u>     | €              | v/€  |
|------------------|----------------|------|
|                  | Especial ..... | 2,89 |
| Primera .....    | 2,49           | =    |
| Segunda .....    | 2,04           | =    |
| Industrial ..... | 1,54           | =    |

|                        |      |   |
|------------------------|------|---|
| 241 a 280 Kg. Extra... | 4,06 | = |
| “ “ Primera            | 3,78 | = |
| “ “ Segunda            | 3,58 | = |

## SECCIÓN OVINA

| <u>CORDERO</u> (Eur.Kg.vivo) | €    | v/€ |
|------------------------------|------|-----|
| Lechal vivo de 20/22 Kg...   | 3,40 | =   |
| Lechal vivo de 23/25 Kg...   | 3,24 | =   |
| Lechal vivo de 25/30 Kg...   | 3,13 | =   |

## SECCIÓN PORCINA

| <u>Precios Cerdo en Euros/Kg.</u> | €     | v/€    |
|-----------------------------------|-------|--------|
| Grasos y pasados de Peso.....     | 1,018 | -0,003 |
| País.....                         | 1,038 | -0,003 |
| Selecto .....                     | 1,058 | -0,003 |
| Lechón (Selecto).....             | 38,50 | +2,50  |
| Lechón (Recogida)                 | 29,50 | +2,50  |

(El precio del lechón es base de 15 kg.)



Cambrà Oficial de Comerç, Indústria i Navegació de TORTOSA

C/. Miguel de Cervantes, 7 – 43500 Tortosa Tel 977 44 15 37 Fax 977 44 43 70 – www.cambratortosa.com