



# LONJA DE CONTRATACIÓN DE TORTOSA



MERCADO DEL LUNES DIA 21 DE DICIEMBRE DE 2015

## ACEITES

Aceite Virgen Extra (D.O.P.) Envasado. Precios desde 4,50 Euros/litro Producción Bajo Ebro, Montsia, Terra Alta

Precios según calidades y procedencias en Euro/Tonelada Neto sobre Almazara los Aceites Vírgenes de Oliva; y sobre refinería Tortosa los Refinados:

Aceite de Oliva Virgen Extra.....	3250,00	Según acidez – Reversión de 36,06 Euros/Tonelada. Base 1°
Aceite de Oliva Virgen	3100,00	
Aceites de Oliva lampantes	2600,00	
Refinado de Oliva .....	3000,00	
Refinado de Girasol .....	870,00	
Aceite de Orujo de 10° .....	901,50	Reversión de 18,03 Euros/Tonel. Base 10°
Aceite de Orujo Refinado .....	1382,30	
Aceite de Girasol Alto Oleico 80%..	1060,00	

## CEREALES

Precios peso bruto por neto sobre Tortosa.(Euros/Tonelada.)

Avena .....	230,00	
Cebada .....	192,00	
Sorgo Nacional.....	200,00	
Trigo.....:	198,00	Maíz Nac.....: 198,00
Maíz Impor	188,00	Alfalfa:..... 172,00

## SALVADOS

Precios en Euros/Tonelada

Tercera 1ª:	228,00	
Salvado hoja:	265,00	

## FRUTOS SECOS

Precios del grano según rendimiento sobre almacén descascarador en Euros/Kg.

### ALMENDRAS

Comuna:	7,10	Largueta:	7,50
Marcona:	7,70	Mollar:	7,10

Cáscaras/Pelonas(s/rendim.) 4,00

## LEGUMBRES

Precios peso bruto por neto sobre almacén troceador (Euros/Kg.)

Algarrobas al productor	0,22
(Rendimiento 7/10 %)	
(Humedad Max. 18%)	

## TURTOS DE HARINA

Precios en Euros./Tonelada €

De Soja reventa 47% Prot.....: 328,00

## ACEITUNAS

Tanto al Baix-Ebre como al Montsia según acidez y rendimiento en €/Kg

Recogida del árbol	0,37/0,40
Recogida del suelo	0,27/0,30

## ARROCES

Precios sobre fábrica Baix Ebre en Euros/Kg.

Blanco "Bahia" Extra:	0,58
Con Cáscara	0,285

## COMBUSTIBLES

Cáscara de Almendra:	0,07	Euros/Kg.
Sansa Rectificada:	0,085	Euros/Kg.

## CÍTRICOS (en el árbol en Euros/Kg.)

Mandarina Clement.Nules	0,21	

Taronya Navelina	0,12	0,15



Cambrà Oficial de Comerç, Indústria i Navegació de TORTOSA

C/. Miguel de Cervantes, 7 – 43500 Tortosa Tel 977 44 15 37 Fax 977 44 43 70 – www.cambratortosa.com



# LONJA DE CONTRATACIÓN DE TORTOSA

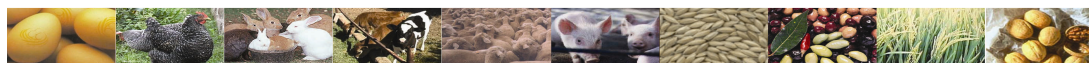

MERCADO DEL LUNES DIA 21 DE DICIEMBRE DE 2015

## HUEVOS (precios Euros/Dozana)

Cotización orientativa dozana. Categoría A

### BLANCOS/RUBIOS

	€	v/€
XL- Supergrandes (73 gr. i mas)	1,46	=
L- Grandes (63 gr. a 73 gr.)	1,26	=
M - Medianos (53 gr. a 63 gr.)	1,13	=
S - Pequeños (menos de 53 gr.)	1,01	=

## POLLO (precios Euros/Kg.)

	€	v/€
Amarillo.....	1,08	=
Blanco .....	0,96	+0,03
Gallina Ligera .....	0,10/0,12	=
( hasta 1800 gr.)		
Gallina Semipesada .....	0,27/0,30	=
(1800 gr. a 2200gr.)		
Gallina pesada .....	0,67	=
Gallo .....	0,18	=

## CONEJO (precios Euros/Kg.sobre Granja)

	€	v/€
Joven .....	1,74	-0,02

## SECCIÓN BOVINA (precios sobre escorxador en Euros/Kg.)

<u>TERNERA</u>	+ 12 meses (180/220 Kg.)		+ 12 meses (221/260 Kg.)	
	€	v/€	€	v/€
Extra .....	4,21	+0,03	4,18	+0,03
Primera ...	4,03	+0,03	3,94	+0,03
Segunda...	3,82	+0,03	3,73	+0,03

<u>TERNERO</u>	+ 12 meses		
	€	v/€	
200 a 240 Kg. Extra ...	4,12	+0,03	
“ “ Primera	3,94	+0,03	
“ “ Segunda	3,67	+0,03	

<u>VACAS</u>	€		v/€
Especial .....	2,90	=	
Primera .....	2,60	=	
Segunda .....	2,15	=	
Industrial .....	1,65	=	

241 a 280 Kg. Extra...	4,06	+0,03	
“ “ Primera	3,85	+0,03	
“ “ Segunda	3,55	+0,03	

## SECCIÓN OVINA

<u>CORDERO (Eur.Kg.vivo)</u>	€	v/€
Lechal vivo de 20/22 Kg...	3,39	=
Lechal vivo de 23/25 Kg...	3,15	=
Lechal vivo de 25/30 Kg...	3,07	=

## SECCIÓN PORCINA

<u>Precios Cerdo en Euros/Kg.</u>	€	v/€
Grasos y pasados de Peso.....	0,927	-0,003
País.....	0,947	-0,003
Selectos.....	0,967	-0,003
Lechón (Selecto).....	34,50	+2
Lechón (Recogida).....	25,50	+2

(El precio del lechón es base de 15 kg.)



Cambrà Oficial de Comerç, Indústria i Navegació de TORTOSA

C/. Miguel de Cervantes, 7 – 43500 Tortosa Tel 977 44 15 37 Fax 977 44 43 70 – www.cambratortosa.com